

## Il Social Dreaming in Oncologia

“Ti racconto un sogno...” è la proposta di un progetto-pilota di umanizzazione rivolta a tutti coloro che in qualche modo vivono e sono immersi nella realtà istituzionale ospedaliera del Regina Elena.

“Ti racconto un sogno...” è un ciclo di gruppi esperenziali il cui metodo di lavoro è fondato sulla condivisione dei propri sogni, con l'obiettivo di disvelare quei blocchi, quegli squilibri e quelle carenze relazionali che possono derivare da dinamiche emotive rimosse e disconosciute.

## Modalità di iscrizione & info

La partecipazione al Convegno è gratuita previa iscrizione

**ISCRIZIONE ON LINE:**

[www.toninocantelmi.it](http://www.toninocantelmi.it)

Sig.ra Maria Maiorano - Area di Supporto alla Persona.

Dr.ssa Giorgia Vinci - ITCI Roma

[gvinci@itci.it](mailto:gvinci@itci.it)

3314634451 - 0644247115

**Professioni accreditate:**

- \* Medico Chirurgo (tutte le discipline)
- \* Psicologo
- \* Infermiere
- \* Assistente Sanitario
- \* Educatore Professionale
- \* Tecnico della Riabilitazione Psichiatrica
- \* Tecnico di Neurofisiopatologia
- \* Terapista Occupazionale

## Con la collaborazione di:

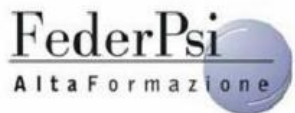

Con il Patrocinio di:



Sezione Lazio

## Coordinamento Scientifico:

**Prof. Tonino Cantelmi:** Responsabile Area di Supporto alla Persona, Istituto Nazionale Tumori Regina Elena e Istituto Dermatologico San Gallicano - IFO Roma

**Dr.ssa Marta Maschio:** Area di Supporto alla Persona, Responsabile Centro per la Cura dell'Epilessia Tumorale, Istituto Nazionale Tumori Regina Elena e Istituto Dermatologico San Gallicano - IFO Roma

Area di Supporto alla Persona

Roma 23 Settembre 2013

**PSICONEURONCOLOGIA**

Corso ecm n. 71882

Crediti 4,5

Centro Congressi IFO

Via Fermo Ognibene, 23 Roma

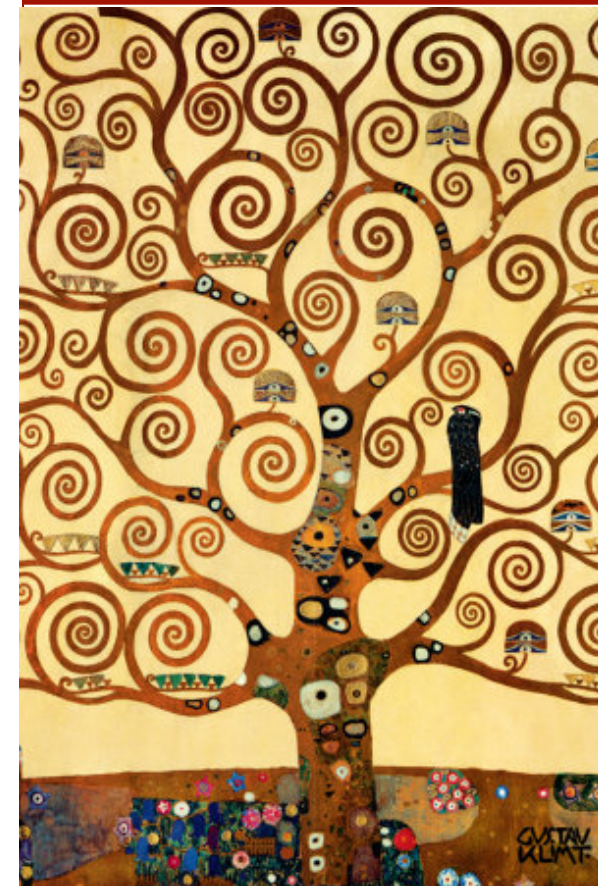

## PROGRAMMA

9.00 – 9.30 - Registrazione partecipanti

### Saluti Istituzionali

- **Prof. Lucio Capurso**  
*Direttore Generale*
- **Dr.ssa Marina Cerimele**  
*Direttore Sanitario*
- **On. Mirko Coratti**  
*Presidente Assemblea Capitolina*
- **Dott. Ruggero Di Biagi**  
*Ordine dei Medici Roma*

### Interventi:

- **M. Maschio, L. Dinapoli**

*Il caso dell'epilessia tumorale: qualità di vita e trattamenti terapeutici*

- *Inquadramento diagnostico e terapeutico (M. Maschio)*
- *Qualità di vita e valutazione neuropsicologica (L. Dinapoli)*

- **T. Cantelmi, C. Cacace**
- **S. Torelli, E. Ricciardulli, A. D'Andrea, T. Cantelmi**

*Ti racconto un sogno: il Social Dreaming in Oncologia*

## PROGRAMMA

### Simposio Tematico

- **F. Didonna**  
*Mindfulness in Oncologia*

### QUESTIONARIO ECM

- **Lunch Time**

## VII CONGRESSO NAZIONALE AIPPC

14.30 – 15.30

**Sessione riservata ai delegati delle Sezioni Regionali dell'AIPPC.**

## FACULTY

- **Tonino Cantelmi:** Psichiatra, Responsabile Area di Supporto alla Persona, Istituto Nazionale Tumori Regina Elena e Istituto Dermatologico San Gallicano – IFO Roma.
- **Cristina Cacace:** Psicologa, Psicoterapeuta, Istituto di Terapia Cognitivo Interpersonale ITCI, Roma.
- **Fabrizio Didonna:** Psicologo, Psicoterapeuta, Presidente dell'Istituto Italiano per la Mindfulness, Coordinatore del Servizio per i Disturbi d'Ansia e dell'Umore presso la Casa di Cura Villa Margherita, Arcugnano (VI).
- **Alessia D'Andrea:** Psichiatra, Unità Dipartimentale di Psichiatria, Istituto Nazionale Tumori Regina Elena e Istituto Dermatologico San Gallicano – IFO Roma.
- **Loredana Dinapoli:** Psicologa, Psicoterapeuta Ricercatore Centro per la cura dell'Epilessia Tumorale, Istituto Nazionale Tumori Regina Elena e Istituto Dermatologico San Gallicano – IFO Roma.
- **Marta Maschio:** Neurologa, Responsabile Centro per la Cura dell'Epilessia Tumorale, Istituto Nazionale Tumori Regina Elena e Istituto Dermatologico San Gallicano – IFO Roma.
- **Elena Ricciardulli:** Psicologa -Istituto di Terapia Cognitivo Interpersonale ITCI, Roma.
- **Stefania Torelli:** Psicologa, Psicoterapeuta, Istituto Nazionale Tumori Regina Elena e Istituto Dermatologico San Gallicano – IFO Roma.